

Wit-Gele Kruis onder de loep van onze **zorgmedewerkers**

Wit-Gele Kruis is een **aantrekkelijke organisatie en werkgever.**

Als medewerker zijn we **erg betrokken** bij de organisatie.

De **kwaliteit** van zorgverlening en het beschikbare materiaal is goed.



95%

“MIJN JOB IS ZOALS IK HAD VERWACHT.”

Onze zorgmedewerkers aan het woord.



“Ik kies voor een job met **verantwoordelijkheid.**”

zegt **98%** van onze zorgmedewerkers

Hallo!

98%

ERVAART SOCIAAL CONTACT IN HUN JOB

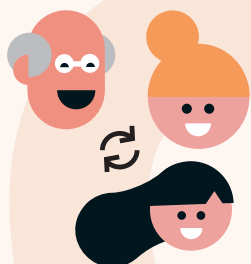

99%

van de WGK-verpleegkundigen associeert thuisverpleegkunde met:



zelfstandig werken



werken in de vertrouwde omgeving van de patiënt



een vertrouwensrelatie met de patiënt

WAT HEBBEN WE GELEERD?

- 1 De work-life balance, de verloning en de flexibiliteit mag beter. Ook ervaren jullie een hoge werkdruk.
- 2 Jullie zijn erg enthousiast over jullie job en loyaal aan de organisatie, maar jullie raden de job niet zo gemakkelijk aan aan vrienden of familie.
- 3 3 op 10 zorgmedewerkers van Wit-Gele Kruis vindt dat thuisverpleging vooral 'de was en de plas is' tegenover 5 op 10 potentiële medewerkers.
- 4 In vergelijking met verpleegkundigen die nog niet bij Wit-Gele Kruis werken, scoren we op heel wat vlakken beter: betrokkenheid, vertrouwen, fierheid, ...

AAN DE SLAG!

- ✓ Wit-Gele Kruis moet inzetten op de zware werkdruk. We willen de werkdruk onder meer verlagen door blijvend nieuwe medewerkers aan te trekken
- ✓ Stages aantrekkelijker maken en meer promoten.
- ✓ Meer tips & tricks meegeven om ook goed voor jezelf te kunnen zorgen.